🚗 南京→景德镇 + 婺源 + 望仙谷 亲子游精选攻略

出行时间：2026 年 4 月 1 日 -4 月 6 日 | **人员：**2 大 2 小（10 岁 +9 岁） | **交通：**蔚来 ES6 | **精选景点：**8 个

❌ 景点淘汰清单（14 个淘汰，保留 8 个）

淘汰景点	主要原因	详细原因
鄱阳湖	季节不符	4 月候鸟已北飞，最佳观赏期 11 月 - 次年 3 月
龙虎山	路程太远	距景德镇 3 小时车程，时间成本高
三清山	亲子适应性差	登山体力要求高，索道费用高（125 元/人）
葛仙村	景观重复	与望仙谷同为人造度假区
查平坦/长溪村	路况差/开发度低	不适合亲子自驾
进坑村/凤山村等	内容单薄	体验少，性价比低

✅ 精选 8 大景点

1. 陶溪川文创街区 ⭐⭐⭐⭐⭐

门票	免费	游玩时间	2-3 小时	评分	4.5/5

陶溪川夜景

陶艺体验

周末市集

旧厂房改造

亮点：旧瓷厂改造文创园、周末市集、晚上灯光美、陶艺 DIY

2. 古窑民俗博览区 ⭐⭐⭐⭐⭐

门票	成人 95 元	游玩时间	3-4 小时	评分	4.6/5

古窑遗址

非遗演示

陶艺体验

古窑建筑

亮点：古代制瓷工艺、非遗传承人演示、陶艺体验

3. 丙丁柴窑 ⭐⭐⭐⭐⭐

门票	成人 80 元	游玩时间	1-2 小时	评分	4.7/5

柴窑外观

柴窑内部

拍照打卡

柴窑细节

亮点：网红打卡地、极简工业风建筑、拍照出片

4. 瑶里古镇 ⭐⭐⭐⭐

门票	成人 100 元	游玩时间	3-4 小时	评分	4.3/5

古镇全景

瑶河穿镇

古街漫步

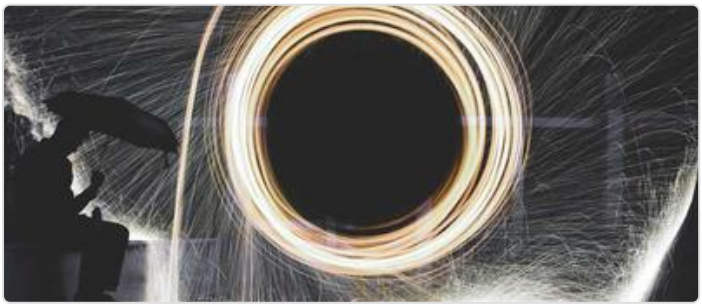

土鸡汤

亮点：千年徽派古镇、瑶河穿镇、原生态

5. 篁岭景区 ⭐⭐⭐⭐⭐

门票	成人 145 元（含索道）	游玩时间	4-5 小时	评分	4.8/5

梯田花海

古村晒秋

索道俯瞰

天街古巷

亮点：4 月油菜花最佳观赏期！梯田花海、索道往返

6. 江岭 ⭐⭐⭐⭐⭐

门票	成人 80 元	游玩时间	2-3 小时	评分	4.6/5

梯田全景

油菜花海

徽派民居

拍照打卡

亮点：婺源油菜花最佳观赏地、梯田花海

7. 望仙谷景区 ⭐⭐⭐⭐⭐

门票	成人 100 元	**游玩时间**	4-6 小时	**评分**	4.7/5

悬崖夜景

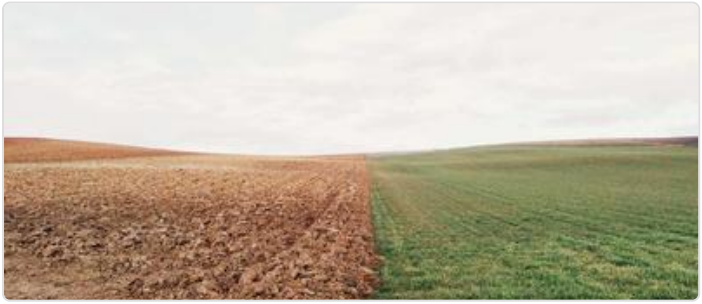

悬崖民宿

玻璃栈道

白天景色

亮点：悬崖仙侠世界、夜景绝美、汉服拍照

8. 中国陶瓷博物馆 ⭐⭐⭐⭐⭐

门票	免费	游玩时间	2-3 小时	评分	4.6/5

博物馆外观

历代瓷器

互动体验

镇馆之宝

亮点：中国首家陶瓷博物馆、免费参观、需预约

📅 行程概览（6 天 5 晚）

日期	行程	住宿
D1	南京→景德镇，陶溪川	景德镇市区
D2	古窑→陶瓷博物馆	景德镇市区
D3	丙丁柴窑→瑶里古镇	景德镇市区
D4	景德镇→篁岭→江岭	婺源县城
D5	婺源→望仙谷（夜景）	望仙谷景区

D6	望仙谷→南京	-

💰 预算估算（2 大 2 小）

档次	交通	住宿	餐饮	门票	总计	人均
经济型	1200 元	1500 元	1800 元	1500 元	6000 元	1500 元
舒适型	1200 元	3000 元	2400 元	1500 元	8100 元	2025 元
豪华型	1200 元	5000 元	3500 元	1500 元	11200 元	2800 元

🏨 住宿推荐

酒店	位置	价格	亮点
陶溪川凯悦臻选	陶溪川旁	900-1300 元/晚	位置佳，有充电桩
御窑厂诺富特	市区	700-1000 元/晚	国际连锁
婺源希尔顿欢朋	婺源县城	500-800 元/晚	品质稳定
望仙谷悬崖民宿	景区内	800-2000 元/晚	体验独特

🍜 美食推荐

- **景德镇：**冷粉、饺子粑、瓷泥煨鸡（抚州弄美食街）
- **婺源：**荷包红鲤鱼、糊豆腐、粉蒸肉（婺源人家）
- **瑶里：**土鸡汤、苦槠豆腐（古镇农家乐）

⚠️ 注意事项

- 春假车流大，提前出发；每 2 小时休息
- 蔚来 APP 查看充电站；酒店确认充电设施
- 篁岭、望仙谷提前购票；陶瓷博物馆需预约
- 江西菜偏辣，点餐说明"免辣"
- 4 月气温 15-25°C，带外套、雨具、相机

祝旅途愉快！🎉